All. 2

DOCUMENTAZIONE FOTOGRAFICA



Foto n. 1 – Fabbricato condominiale di Via Bellini



Foto n. 2 – Prospetto dell'ingresso condominiale dal civico 9 di Via Bellini



Foto n. 3 – Ingresso condominiale dal civico 9 di Via Bellini

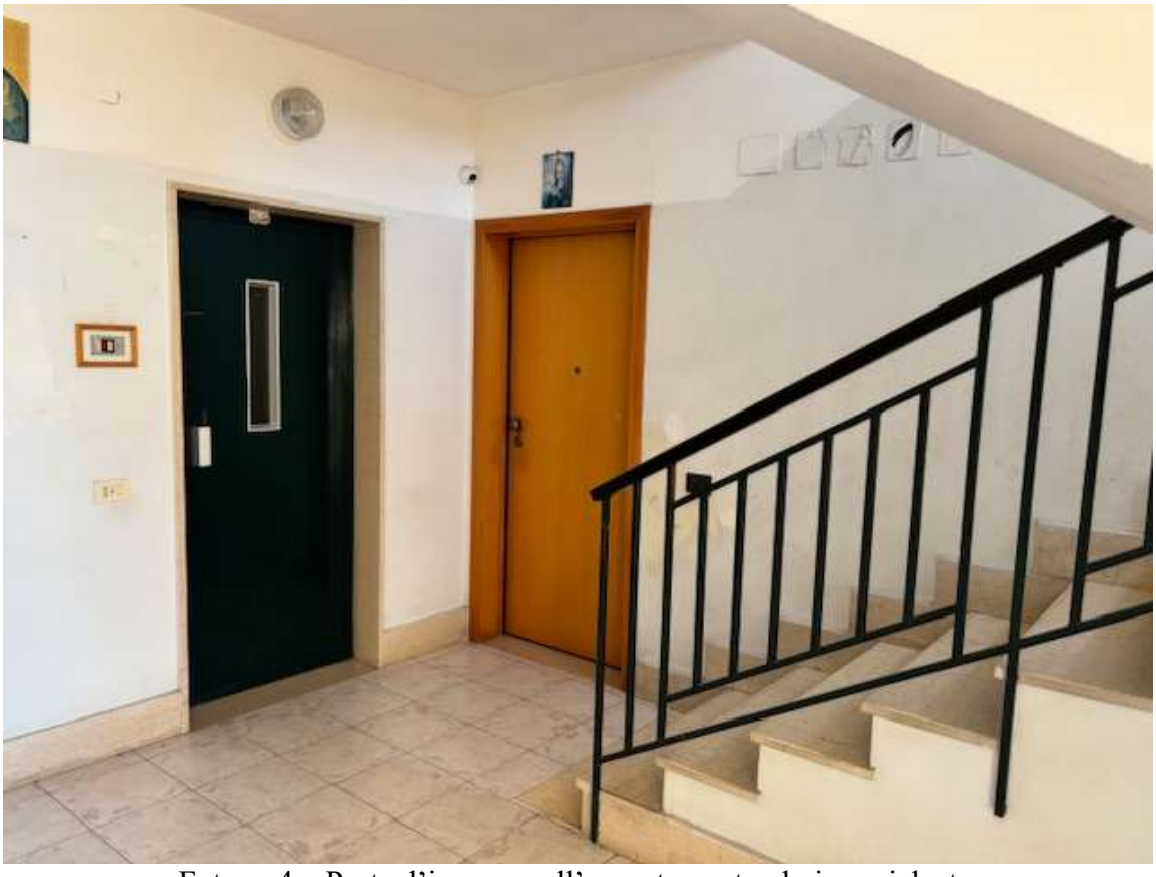

Foto n. 4 – Porta d’ingresso all’appartamento al piano rialzato



Foto n. 5 – Ingresso e disimpegno



Foto n. 6 – Sala da pranzo e angolo cottura



Foto n. 7 – Camera da letto matrimoniale



Foto n. 8 – Camera da letto matrimoniale



Foto n. 9 – Camera da letto matrimoniale



Foto n.10 – Corridoio disimpegno (porta d'ingresso – accesso alla cameretta – bagno)



Foto n. 11 – Bagno



Foto n. 12 – Cameretta da letto con balcone d’accesso alla veranda prospettante Via Cimarosa



Foto n. 13 – Veranda prospettante Via Cimarosa



Foto n. 14 – Veranda prospettante Via Cimarosa



Foto n. 15 – Veranda prospettante Via Cimarosa



Foto n. 16 – Giardino di proprietà esclusiva su Via Cimarosa



Foto n. 17 – Porta e scala di accesso dall'appartamento al giardino esclusivo su Via Cimarosa



Foto n. 18 – Balcone e veranda sul prospetto di Via Cimarosa



Foto n. 19 – Veranda esterna scoperta sul prospetto di Via Bellini



Foto n. 20 – Scala interna di accesso pedonale ai boxes seminterrati



Foto n. 21 – Accesso carrabile ai boxes seminterrati da Via Bellini, ang. Via Cimarosa

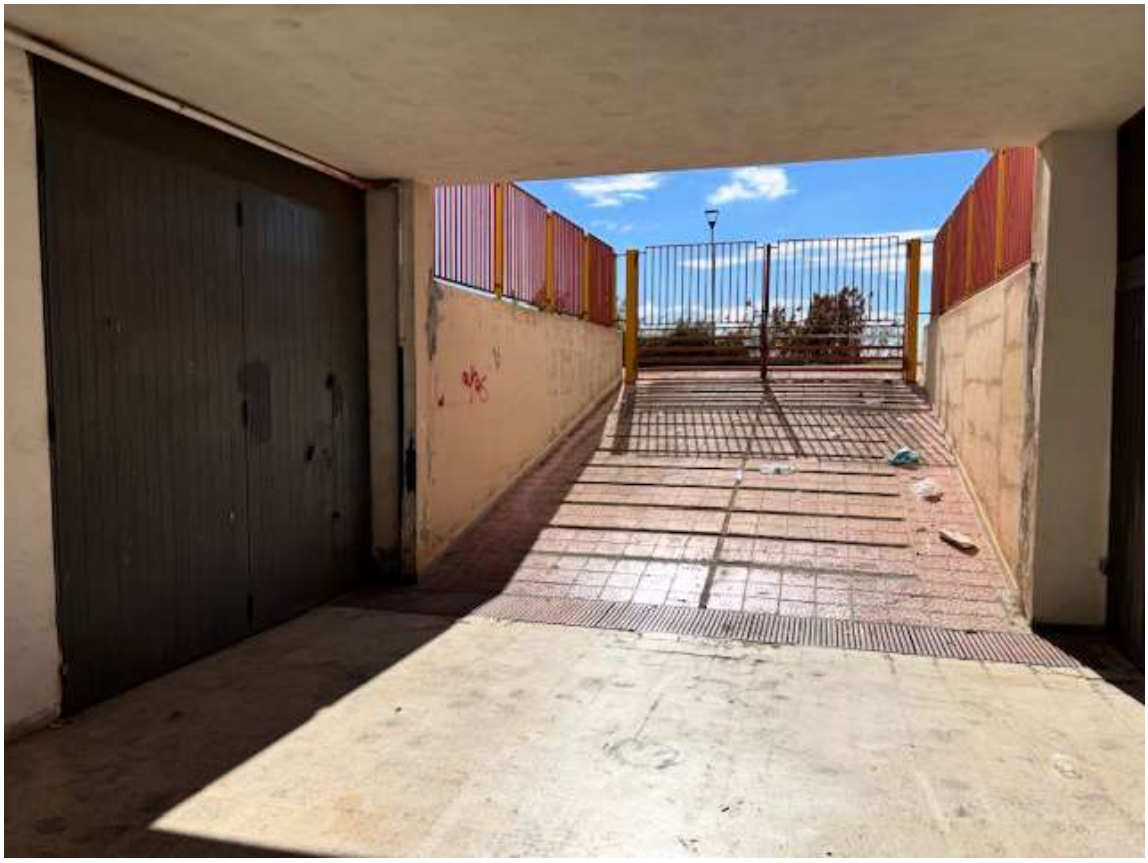

Foto n. 22 – Accesso carrabile ai boxes seminterrati da Via Bellini



Foto n. 23 – Porta d’accesso al box interno 2



Foto n. 24 – Corsia di manovra condominiale (in fondo 2° accesso condominiale)



Foto n. 25 – Interno del box e soppalco