Appartamento in Lucera alla Via Po n. 54
(foglio 82 particella 622 subalterno 13): fabbricato fronte e retro



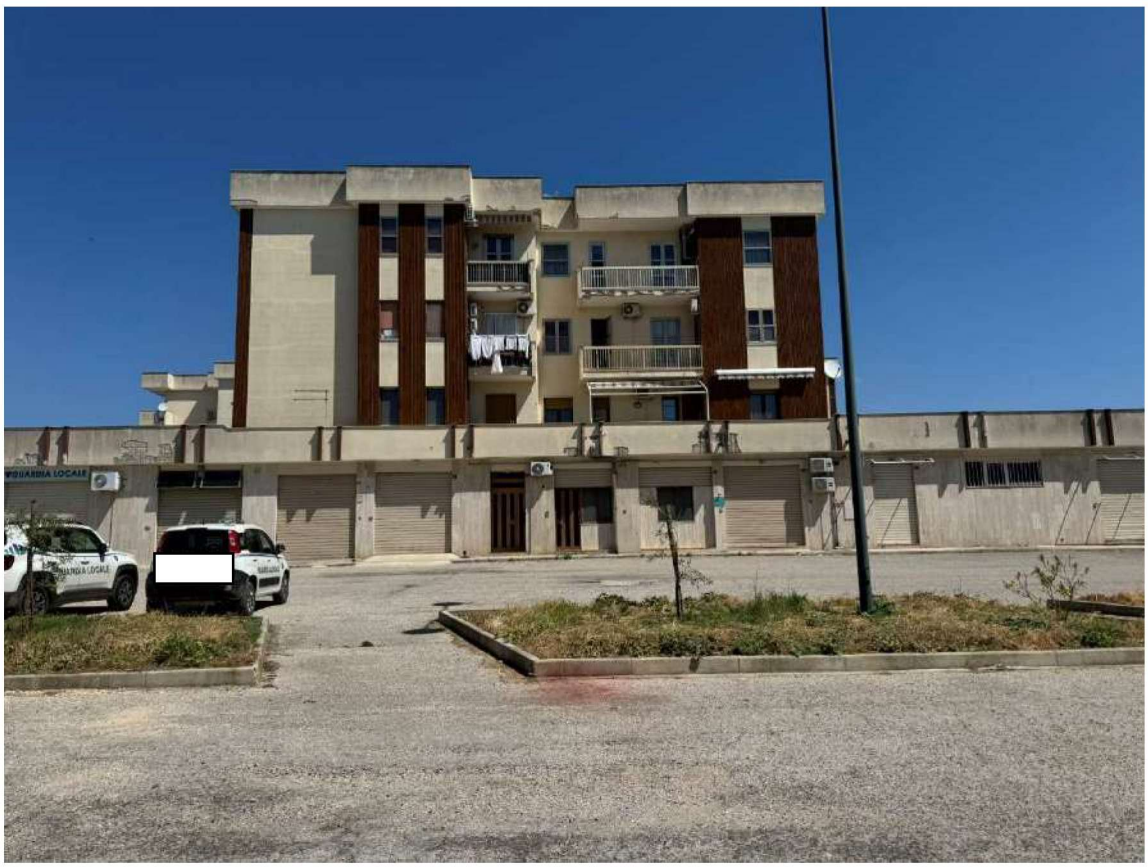

Firmato Da: TAMBURRANO GIOVANNI Emesso Da: NAMIRIAL CA FIRMA QUALIFICATA Serial#: 796694c316011cf6

Appartamento in Lucera alla Via Po n. 54
(foglio 82 particella 622 subalterno 13): ingresso, soggiorno e balcone





Firmato Da: TAMBURRANO GIOVANNI Emesso Da: NAMIRIAL CA FIRMA QUALIFICATA Serial#: 796694c316011cf6





Firmato Da: TAMBURRANO GIOVANNI Emesso Da: NAMIRIAL CA FIRMA QUALIFICATA Serial#: 796694c316011cf6

Appartamento in Lucera alla Via Po n. 54
(foglio 82 particella 622 subalterno 13): cucinino



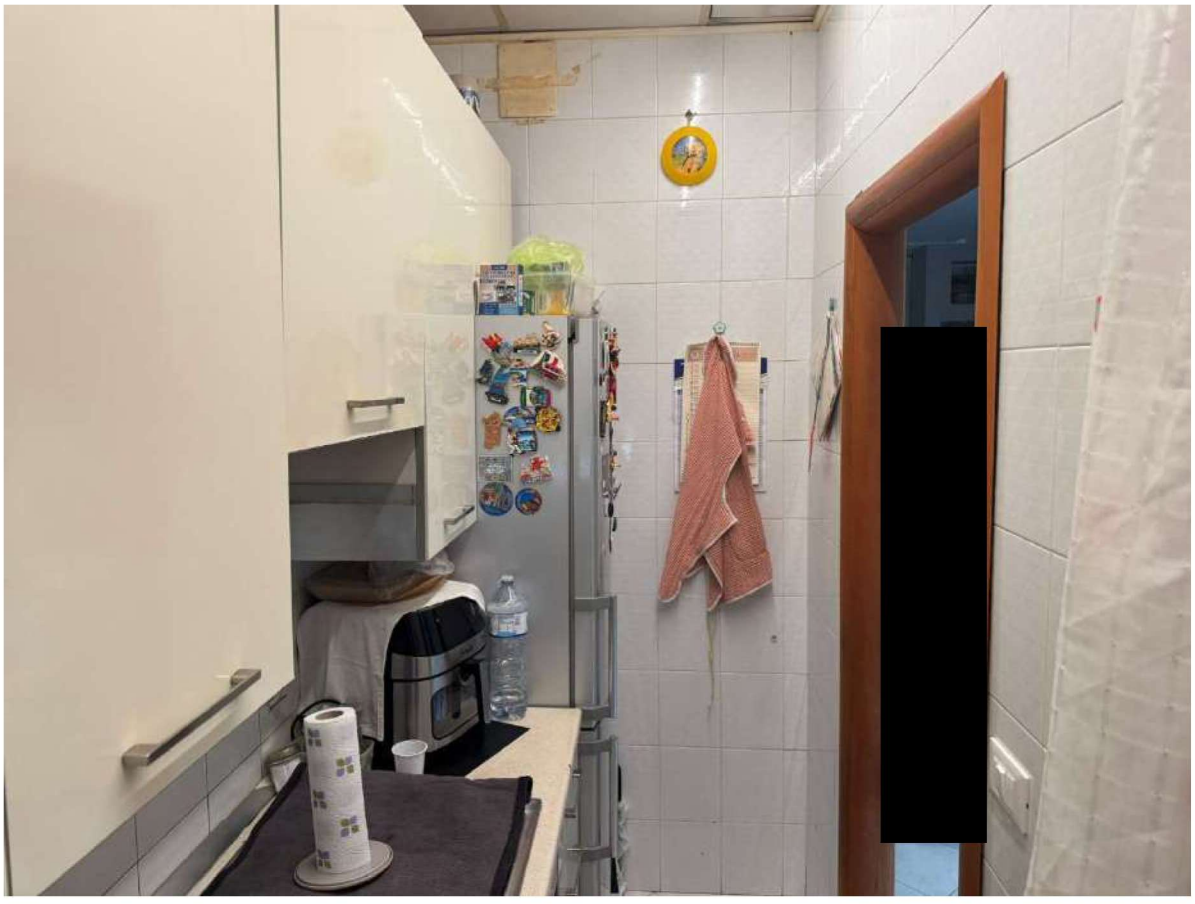

Firmato Da: TAMBURRANO GIOVANNI Emesso Da: NAMIRIAL CA FIRMA QUALIFICATA Serial#: 796694c316011cf6

Appartamento in Lucera alla Via Po n. 54
(foglio 82 particella 622 subalterno 13): disimpegno e ripostiglio





Firmato Da: TAMBURRANO GIOVANNI Emesso Da: NAMIRIAL CA FIRMA QUALIFICATA Serial#: 796694c316011cf6

Appartamento in Lucera alla Via Po n. 54
(foglio 82 particella 622 subalterno 13): bagno

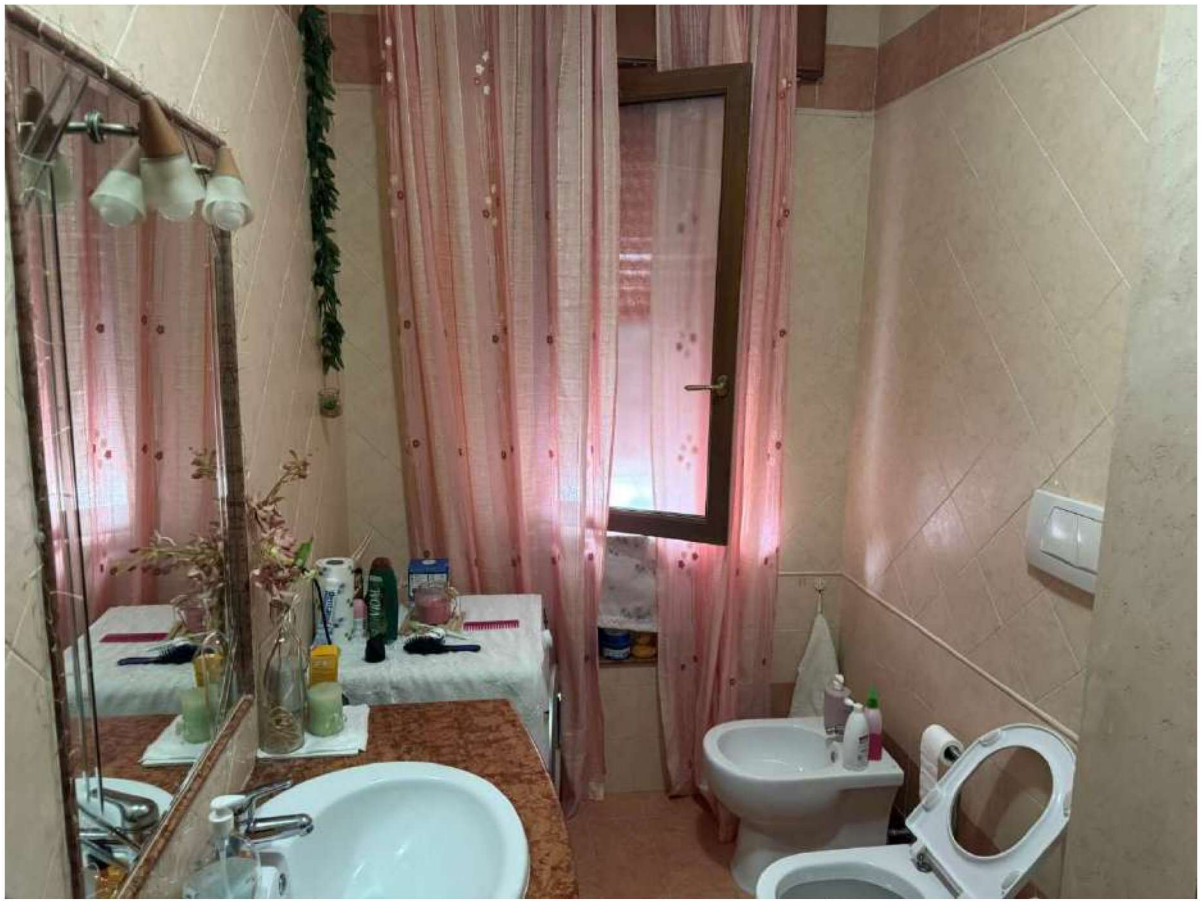



Firmato Da: TAMBURRANO GIOVANNI Emesso Da: NAMIRIAL CA FIRMA QUALIFICATA Serial#: 796694c316011cf6

Appartamento in Lucera alla Via Po n. 54
(foglio 82 particella 622 subalterno 13): cameretta



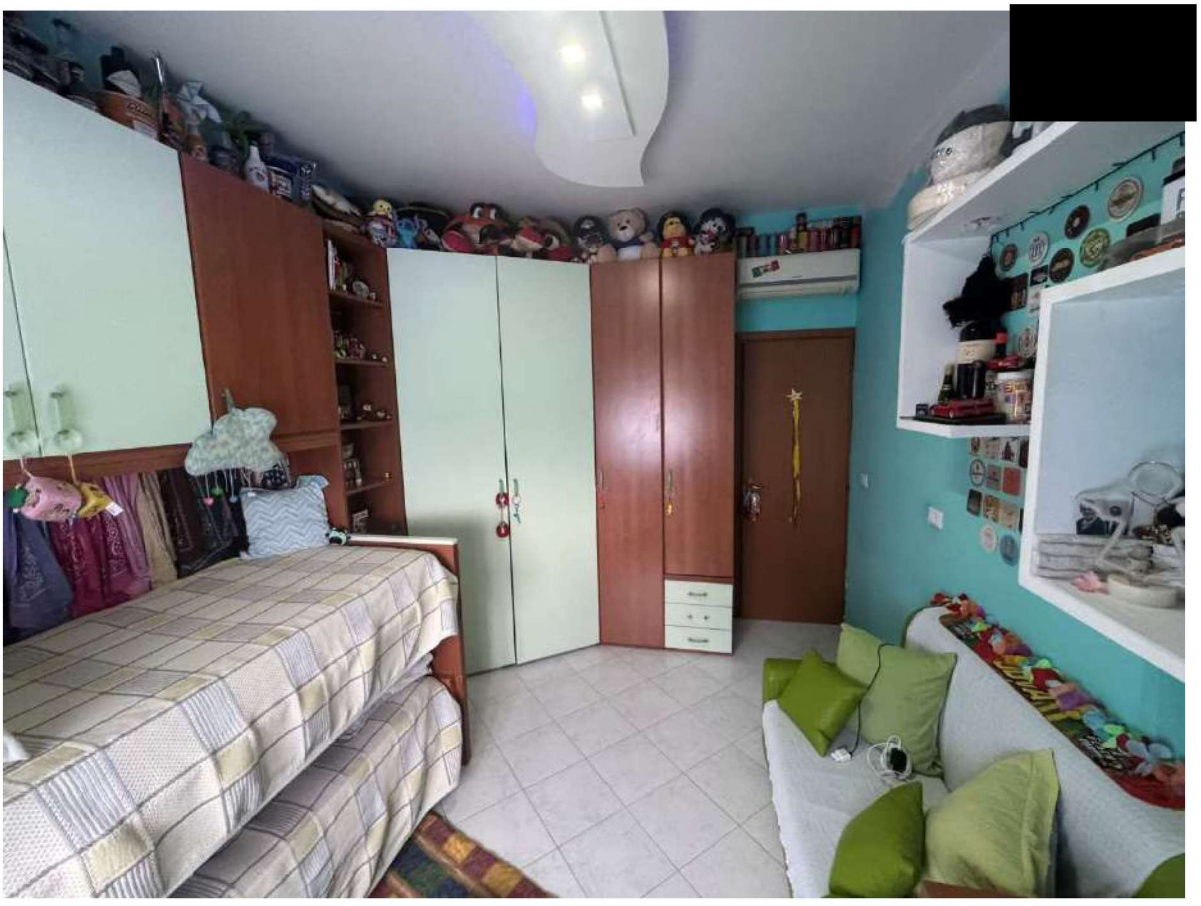

Firmato Da: TAMBURRANO GIOVANNI Emesso Da: NAMIRIAL CA FIRMA QUALIFICATA Serial#: 796694c316011cf6

Appartamento in Lucera alla Via Po n. 54
(foglio 82 particella 622 subalterno 13): camera da letto





Firmato Da: TAMBURRANO GIOVANNI Emesso Da: NAMIRIAL CA FIRMA QUALIFICATA Serial#: 796694c316011cf6