Data presentazione: 21/11/1981 - Data: 07/05/2026 - n. T92010 - Richiedente: [redacted]

MODULARIO
F. - Cat. S. T. - 315

Mod. B (Nuovo Catasto Edilizio Urbano)

MINISTERO DELLE FINANZE
DIREZIONE GENERALE DEL CATASTO E DEI SERVIZI TECNICI ERARIALI

Lire 50

NUOVO CATASTO EDILIZIO URBANO

(R. DECRETO-LEGGE 13 APRILE 1939, N. 652)

Planimetria dell'immobile situato nel Comune di LUCERA *Via* VIABILITA' DI P.R.G.

Ditta ARIS COSTRUZIONI S.p.A.

Allegata alla dichiarazione presentata all'Ufficio Tecnico Erariale di FOGGIA

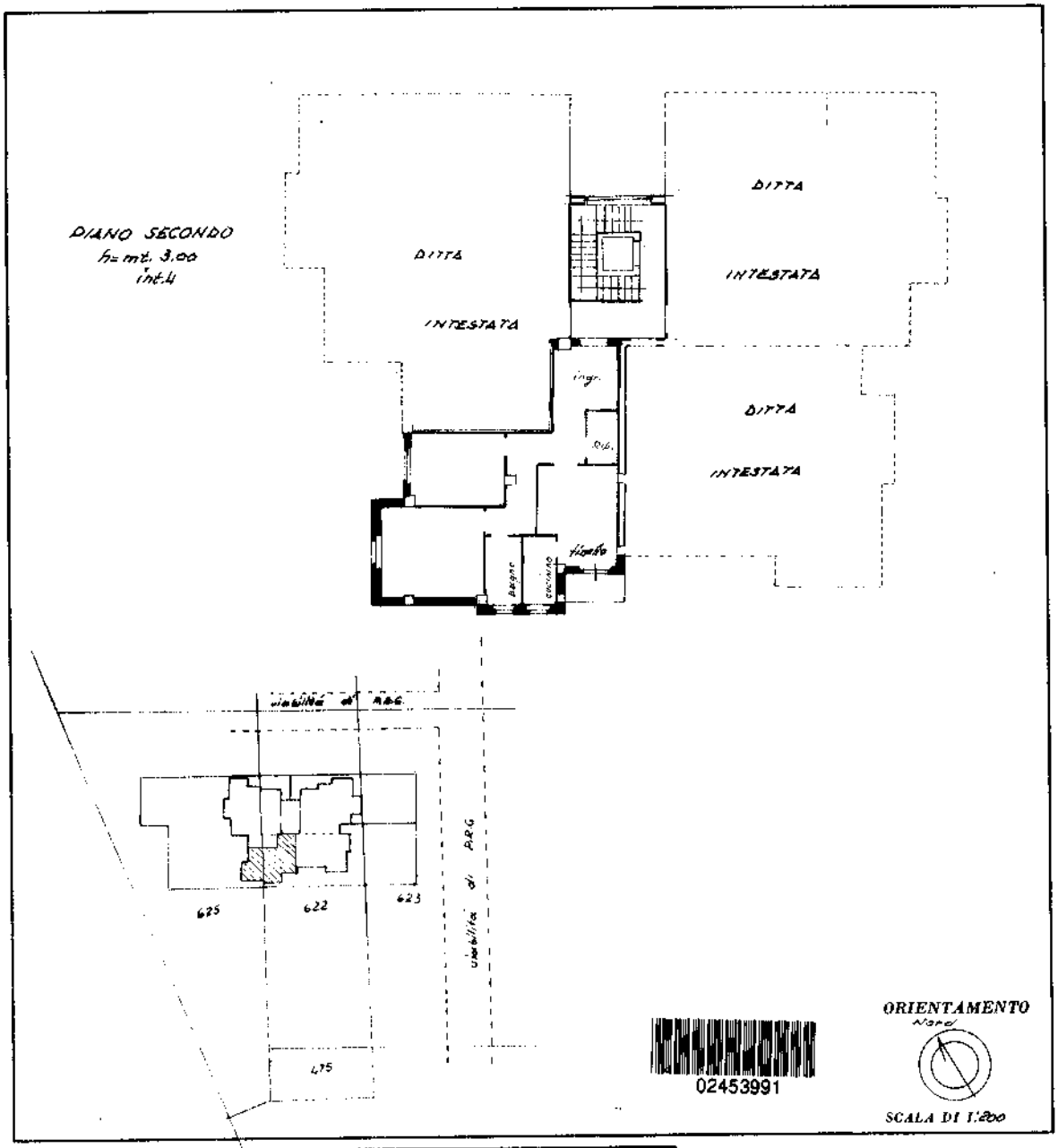

SPAZIO RISERVATO PER LE ANNOTAZIONI D'UFFICIO	
DATA PROT. N°	474

[redacted] INGEGNERE
[redacted] (nome del tecnico)

Iscritto all'Albo de GLI INGEGNERI

della Provincia di FOGGIA

DATA - [redacted]

Firma: [redacted]

Ultima planimetria in atti

Data presentazione: 21/11/1981 - Data: 07/05/2026 - n. T92010 - Richiedente: [redacted]
Totale schede: 1 - Formato di acquisizione: fuori standard (297X378) - Formato stampa richiesto: A4(210x297)

Catasto dei Fabbricati - Situazione al 07/05/2026 - Comune di LUCERA(E716) - < Foglio 82 - Particella 622 - Subalterno 13 >
Firmato Da: TAMBURRANO NOVANI Emesso Da: MIRIAL CA FIRMA QUALIFICATA Serial#: 796694c316011cf6
10 metri